

JOSÉ LUIS MAZARÍO. *El escultor*. 2019. Óleo sobre tabla. 30 x 30 cm.

EXPOSICIÓN: DEL 20 DE MARZO AL 26 DE ABRIL DE 2020

G A L E R I A S I B O N E Y

SANTA LUCÍA, 49 / 39003 SANTANDER

Telf. + 34 942 311003 / www.galeriasiboney.com / info@galeriasiboney.com

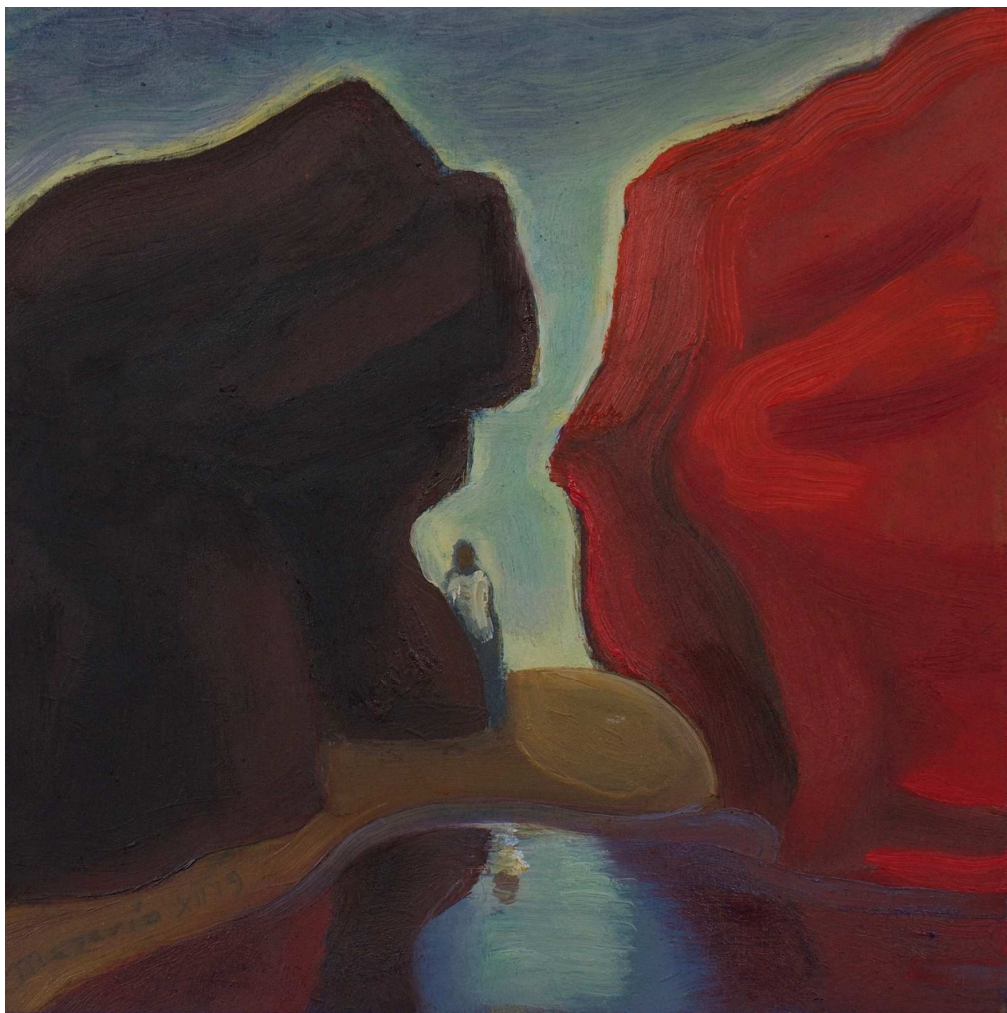

JOSÉ LUIS MAZARÍO. *El lugar*. 2019. Óleo sobre tabla. 20 x 20 cm

JOSÉ LUIS MAZARÍO

Pequeñas rarezas

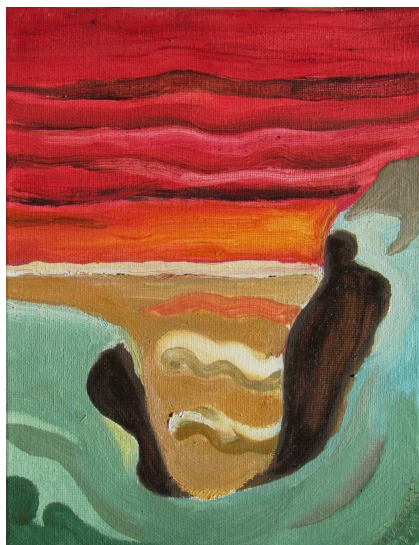

LO IRREDUCIBLE

Nudo de claridad ante la mar.
Trazo blanco en la noche concertando
con los vastos poderes de este mundo.
Te has desvestido entero y caminado
blandas lenguas de arena.

Ahora descansas,
te compactas, encubres, y ese cuerpo
anclado en sus tobillos va tomando
la forma indivisible de una celda.

Los astros solos; la marea, oscura.
El haz encapsulado de los faros
de tu automóvil.

Eres

nadador en el aire transparente,
habitante absoluto, único expósito,
centinela del propio emplazamiento.
Todo es cerrada inmensidad contigo,
latitud sostenida en su intemperie.
Nada se mueve en ti, tendón ni músculo.
Escuchas el gobierno, piel adentro,
de tu caja torácica,
y un pulso afín: el orbe originario,
palpitando los dos sin mano que lo ordene.
Con cuánta opacidad, con cuánto ardor.
Mundo que a sí se otorga, rebosante
de inconsciente razón. Y en él un cuerpo,
trazo blanco en la noche, concertado
nudo de claridad ante la mar.

RAFAEL FOMBELLIDA



JOSÉ LUIS MAZARÍO. *El pabellón*. 2020. Óleo sobre tabla. 30 x 30 cm.